Масса а мехкашкара пролетареш, шиллагIехета!

СЕРДАЛО

(«Свет»)

Советски Союза Коммунистически партс Нохч-ГIалгIай обласа, Нохч-ГIалгIай АССР Лахчехьарчу Советан Министрий Советан органа.
Органа Чечено-Ингушски обласа Коммунистически партин Советски Союза, Верховни Советан а, Советан Министран Чечено-Ингушски АССР.

1923 шера декIа арадувл

№ 95 (4702) ШОАТТА, 31 май, 1969 ш. Кхо 2 пан.

ДЕКХАРАШ ТIЕХКХОАЧАШДАЬД

В. И. Ленин вах: «Iаь шу дуьхьа меха сийлонца шайлахарг декхий социалистически декхараш тIаийдар «Октябрьский» НIКУ тедиехалимзарехиш проьмсла мастер А. Л. Аминьев кеч ю хаттача мехкашта доахача бригада. Пхе шера идея 1970-ча шера 7-ча ноябре ихочачаьв. В. И. Ленин обийад хьатIахьачалерца тIаьхьа доIуш» лаьцна деш лелхенаьр ю. Мишта ихочачу бригадан уж лоарIхIаш декхараш? ПайдарIаьча пIелларех - са тоох лаьрIаIочу совгIа шарехь ю. Шолг терминаш а хIоьма, серлон социалистически декхараш цо. Шолг терминаш а хIоьма, серлон социалистически декхараш ю. Шолг терминаш а хIоьма, серлон социалистически декхараш ю. Шолг терминаш а хIоьма, серлон социалистически декхараш ю

КОММУНИСТИЧЕСКИ ХЬИСАПЕ КЪАХЬЕГА, ДАХА

КОММУНИСТИЧЕСКИ КЪАХЬЕГАМ БАХЬАН ЛЕЛЛАЧА ЯХЬЕ ХЬАЛХА ЛАТТАРИЙ VI-ГА РЕСПУБЛИКАНСКИЙ СЛЕТЕРА

Ухьал хьажа аранькачча моттіа хоам бьяча тайпара ухь денсоюна коммунистически къахьегаша тІехьажа яхь хьалха латтарий VI-гІа республикански слет хилар. Коммунистически къахьегаша тІехьа нІо.лаерий В. И. Ленин цаьх 100 шу дагавара бяка боагтІача тайпара маьІ-бахара дакъаЗерча декларех доклад йир слете облсовпрофа председателя вов. С. Синельникова.

— Вай партіе XXIII-ча съезда решенешша кІиЙбелла болча советски цаха. — йоаь оратора ше доклад дІабоаннера. — цхьай программа - документа, хьанара, эмансі, опыт тІекъастаЗо тхе цера план хьаьЛ хьалха кхочушъяра, вай мохка коммунизма материально-техническа база хьарца.

«В. И. Ленин вовша лийяьча денз 100 шу дагавара кІйна вай партіен КПСС ЦК-ас бьа сецам кхочушъеш, Йоч-Гаплгайчен къахьегаршна, дерригача советски халкъо-на, хьанара дакъа лоаш Ленинскі юбилейна дата цаьрга тайпара накъаЗахарн пхе шера план хилла хьалха кхочушъяри дуьхь лелаеча яхь. Пятилетних дІаделча яхь цаьрга яьлча яхьаьна хьалхьа, тайпара декларе дуьхьа у ерригача йІаьнга производственни коллективаша тІехьажа кхочушъеш хилар, хІаьта по йиш хилийтар республика бІаьрча хьайдаьча промышленни производстви бохьам цаьрга шера 38 процент соцлакъбе а яхь цера производственни план хилла хьалха кхочушъе а.

ЦхьабакъЗа, нуна яьлча дагадохийта деза, вай республика къахьегаршна 1960-чен перзен ша хьалха 1970-чен пхеран ша декъ-токъаматІа декларан оттадь ухьар: цера производственни планаш хилла хьалха кхочушъяр чотах 25 миллион сомаь йІеначІа йоаьлла тайпара продукцин ерригача реализацин е а, ну даьхьа 12 миллион сомаь хьажа ер 1960 шера, дин шера плаш 1969 шера 20 ноябрь къаЗтахьаьлаьхьен пятилетин тІехьажара шера бІаьрга 1970 шерал 22 апрель хьалха тІехьаккъалехьен, кхочушъе.

Болхлошна, коллохозаш, керта боахама специалисташа а яЗитта дисар тІаьйцад 1969 шера республика кхаьна 310 эзар тонна кІезигаша доладо-лаш хилар, хІаьта къаЗбай цаьрга моттивность лакъаре чотах паччалъ-хенга 700 тонн фуьж, 1000 центнер тхе доаха.

Белгалдаккха доагІа, вай къегина яьлча дика бераш а доаьлеш хилар. Цуьна тешал ду, республика бІаьрча хьайдаьча 1969 шера бяк бетта продукцина реализаци яра паччалъ-хьаьн республика промышленности 101,1 процент кхочушъеш хилар.

ХьалхарІа санна Ленинан юбилейна бала боагІІача тайпара накъаЗбакар дуьхь ча лелларгаша хьалха латт механизатран газан промышленности болхьаш.

Цхьа бутти ах бутти ца яьлча вай советски халкъо Московско-Казански машиннаьш Москва-Сортировочни дино боахлюна 1960 шера 12 декабрь яьлча ер 1969 шера хьалхарІа 9 декабрь коммунистически субботника шоьшІа ше ятт шиъ денгара белгалдаьлъяна.

Белгалдаккха доагІа, — йоаь докладчика, — Москва-Сортировочни дино болхьал цхьаьнга историческа патриотически болхьаш яхь Ленинан ц хилар: 1958 шера 13 октябре цар инициативагІа мекка этара хьалха яьржар коммунистически къахьегаша коллективаш ударинаш цІи яхьяра социалистически яхь. Ткъосаьнга машиннаьш-ъазоша баьча тІехьажара бІаьрг ма хьоаччаьлъ вай ерритача Дахьене, ну-дахьъе вай республике а, яьсаьн болабелар сингаллахь цІи яхьяра коммунистически къахьегаршн бахьан долаш. Цуьнга дуьхьа-веденна дагабоІаттача цІи яхьа хургда вай республике этара хьалха коммунистически къахьегаршна полистехнически ударинаш цІи лелаш. Цу боахлюна 1959 шера 13 октябре цар инициативагІа мекка этара хьалха яьржар коммунистически къахьегаша коллективаш ударинаш цІи яхьяра социалистически яхь. Ишта соагІаташ дедар 1-ча Ерригсоюзни слете дахьа лоаьцаш мел тІекхиарзйте а. Цераз ма-хьаьс: «Назаровостекло» союзна механизатор Озлоев Аюб, Гудермески локомотивни депо машиниет Сидоров Лев, № 9 йолча тІаннаЗ-новтажни управление штукатурий бригадир Говоров Михаил. Цу-хьара соагІаташ деннарех дуккха а духхарІа бІаьрга шоай балха моттиге бяркате къаьЛет.

Коммунистически къахьегаша тІехьажара болам ше хьалхяьча ухь лиг шера Іалъамате цера дІабаьржаьй вай мехка а, хІаьта ишта вай республике а. Хіаьта, хьалхалатталай VI-гІа республикански слет гульвенна хана, болама пхеъе дакъа лоаьцеш муттіа-ранна 111 эзар боахло, инженерно-техническа болкло, тІулаккера сагІа. Цуьна тІехь кьовсам лоаттабеча 8506 бригадаь, семена, участках хь сиЗ-лата цІи, лелаш 2054 а, цІи ше-лаеча 1540 пхеъе яз цІи яхьа 436 коллектив а, 315 предприятин организацеш яз сиЗ дола цІи ешш 15 а. Коммунистически къахьегаш бахьан долаш яхь лаьрга-лаьпе а йоаьлла коммунистически къахьегаша ударинаш цІи лелаш.

Из сиЗ доле цІи лелаеча коллективаша, коммунистически къахьегаша ударинаша, хІаьта ишта яз цІи яхьа-ра хьажа хІаьта бахьанбаьнга а, пхеъе-мо. хьанар яЗдо болх бу, къахьегаша оьсаре лакъера тІулакъа яхьа-ниъ тех. Къаьстта доаккий толамаш доах пар В. И. Ленин вовша дийнаьча денз 100 шу дагара бяка боагІІача тайпара накъаЗбахар дуьхь лелаеча яхьа.

Коммунистически къахьегаша предприятеша, а Грозненски регионно-механически завод а (директор нох-Сарадалшвили, лаьккома председатель вов. Шишкий). 7 шу хьалхарІа сентябрь шоьшІа ше сиЗ доле цІи-Цу вопросе а шера хьаддаяна республике хьалха латтача предприятеш муІраша йолаш хьаЗоагІа яз. Денгара денга дуьхьарІа дуг лаьоаь коммунистически къахьегаш коллективаш ударинаш муІгараш. ХІаьта хьаз бергаша бьа дерех 60 процент соагІа а ба уж.

Цу завода дуьхь боллюй, хІаьта нарт хьаьс коьнаьчеристически къахьегаша ударинаш ян. Богашев, Батаев, Евлоханнов, Мисиев, Мамаев, Ивашенко, дуккха хьажарен В. И. Ленин вовша дийнаьча денз 100 шу дагара цІи яхьяра шиъ-шиъна лелаеча яхь. Пятилетних дІаделча яхь цаьрга яьлча яхьаьна хьалхьа, тайпара декларе дуьхьа у ерригача йІаьнга производственни коллективаша тІехьажа кхочушъеш хилар, хІаьта по йиш хилийтар республика бІаьрча хьайдаьча промышленни производстви бохьам цаьрга шера 38 процент соцлакъбе а яхь шера производственни план хилла хьалха кхочушъяр а.

ЦхьабакъЗа, нуна яьлча дагадохийта деза, вай республика къахьегаршна 1960-чен перзен ша хьалха 1970-чен пхеран ша декъ-токъаматІа декларан оттадь ухьар: цера производственни планаш хилла хьалха кхочушъяр чотах 25 миллион сомаь йІеначІа йоаьлла тайпара продукцин ерригача реализацин е а, ну даьхьа 12 миллион сомаь хьажа ер 1960 шера, дин шера плаш 1969 шера 20 ноябрь къаЗтахьаьлаьхьен пятилетин тІехьажара шера бІаьрга 1970 шерал 22 апрель хьалха тІехьаккъалехьен, кхочушъе.

Болхлошна, коллохозаш, керта боахама специалисташа а яЗитта дисар тІаьйцад 1969 шера республика кхаьна 310 эзар тонна кІезигаша доладо-лаш хилар, хІаьта къаЗбай цаьрга моттивность лакъаре чотах паччалъ-хенга 700 тонн фуьж, 1000 центнер тхе доаха.

Белгалдаккха доагІа, вай къегина яьлча дика бераш а доаьлеш хилар. Цуьна тешал ду, республика бІаьрча хьайдаьча 1969 шера бяк бетта продукцина реализаци яра паччалъ-хенга республика промышленности 101,1 процент кхочушъеш хилар.

ХьалхарІа санна Ленинан юбилейна бала боагІІача тайпара накъаЗбакар дуьхь ча лелларгаша хьалха латт механизатран газан промышленности болхьаш.

Цхьа бутти ах бутти ца яьлча вай советски халкъо Московско-Казански машиннаьш Москва-Сортировочни дино боахлюна 1960 шера 12 декабрь яьлча ер 1969 шера хьалхарІа 9 декабрь коммунистически субботника шоьшІа ше ятт шиъ денгара белгалдаьлъяна.

Белгалдаккха доагІа, — йоаь докладчика, — Москва-Сортировочни дино болхьал цхьаьнга историческа патриотически болхьаш яхь Ленинан ц хилар: 1958 шера 13 октябре цар инициативагІа мекка этара хьалха яьржар коммунистически къахьегаша коллективаш ударинаш цІи яхьяра социалистически яхь. Ткъосаьнга машиннаьш-ъазоша баьча тІехьажара бІаьрг ма хьоаччаьлъ вай ерритача Дахьене, ну-дахьъе вай республике а, яьсаьн болабелар сингаллахь цІи яхьяра коммунистически къахьегаршн бахьан долаш. Цуьнга дуьхь-веденна дагабоІаттача цІи яхьа хургда вай республике этара хьалха коммунистически къахьегаша полистехнически ударинаш цІи лелаш. Цу боахлюна 1959 шера 13 октябре цар инициативагІа мекка этара хьалха яьржар коммунистически къахьегаша коллективаш ударинаш цІи яхьяра социалистически яхь. Ишта соагІаташ дедар 1-ча Ерригсоюзни слете дахьа лоаьцаш мел тІекхиарзйте а. Цераз ма-хьаьс: «Назаровостекло» союзна механизатор Озлоев Аюб, Гудермески локомотивни депо машиниет Сидоров Лев, № 9 йолча тІаннаЗ-новтажни управление штукатурий бригадир Говоров Михаил. Цу-хьара соагІаташ деннарех дуккха а духхарІа бІаьрга шоай балха моттиге бяркате къаьЛет.

Коммунистически къахьегаша тІехьажара болам ше хьалхяьча ухь лиг шера Іалъамате цера дІабаьржаьй вай мехка а, хІаьта ишта вай республике а. Хіаьта, хьалхалатталай VI-гІа республикански слет гульвенна хана, болама пхеъе дакъа лоаьцеш муттіа-ранна 111 эзар боахло, инженерно-техническа болкло, тІулаккера сагІа. Цуьна тІехь кьовсам лоаттабеча 8506 бригадаь, семена, участках хь сиЗ-лата цІи, лелаш 2054 а, цІи ше-лаеча 1540 пхеъе яз цІи яхьа 436 коллектив а, 315 предприятин организацеш яз сиЗ дола цІи ешш 15 а. Коммунистически къахьегаш бахьан долаш яхь лаьрга-лаьпе а йоаьлла коммунистически къахьегаша ударинаш цІи лелаш.

Из сиЗ доле цІи лелаеча коллективаша, коммунистически къахьегаша ударинаша, хІаьта ишта яз цІи яхьа-

На снимке: (слева направо): А. В. Булгучев — Малгобекнефть тяга заведующий, У. А. Багаташев — «Экажевский» совхоза тракторист, Ф. Л. Колесников — персональный пенсионер, А. Б. Албогачиев — «Ураджайский» совхоз, кавказский кзсер, М. Л. Лаук — «Малгобекнефть» НПУ 1-ча прямыш заведующий, В. Бузурцев — малгобекнефть транспортни контора слесарь, М. А. Келигов — «Малгобекнефть» ОРСа бохкхе, В. К. Романко — «Малгобекнефть» НПУ ОТБ инженерий-лаборатор.

ройен тІоаттіа сигнус тІаьнлюшъера-ша нуьда ІІаьнан, бытовой помещенин, школаш, клубаша культурно-бытовой объекташ, экскурсанта дІаьдирга, хІаьта вопшан кІиментбІа плазех а лоаьхьабе.

Къачал промышленность предприятенкарга 7229 боахлюно, инженерно-технически болклопа, «Луначарскин цІарах лаьккома председатель вов. Шишкий). 7 шу хьалхарІа сентябрь шоьшІа ше сиЗ доле цІи-Цу вопросе а шера хьаддаяна республике хьалха латтача предприятеш муІраша йолаш хьаЗоагІа яз. Денгара денга дуьхьарІа дуг лаьоаь коммунистически къахьегаш коллективаш ударинаш муІгараш. ХІаьта хьаз бергаша бьа дерех 60 процент соагІа а ба уж.

Цу завода дуьхь боллюй, хІаьта нарт хьаьс коьнаьчеристически къахьегаша ударинаш ян. Богашев, Батаев, Евлоханнов, Мисиев, Мамаев, Ивашенко, дуккха хьажарен В. И. Ленин вовша дийнаьча денз 100 шу дагара цІи яхьяра шиъ-шиъна лелаеча яхь. Пятилетних дІаделча яхь цаьрга яьлча яхьаьна хьалхьа, тайпара декларе дуьхьа у ерригача йІаьнга производственни коллективаша тІехьажа кхочушъеш хилар, хІаьта по йиш хилийтар республика бІаьрча хьайдаьча промышленни производстви бохьам цаьрга шера 38 процент соцлакъбе а яхь шера производственни план хилла хьалха кхочушъяр а.

Цхьабакъ3а, нуна яьлча дагадохийта деза, вай республика къахьегаршна 1960-чен перзен ша хьалха 1970-чен пхеран ша декъ-токъаматІа декларан оттадь ухьар: цера производственни планаш хилла хьалха кхочушъяр чотах 25 миллион сомаь йІеначІа йоаьлла тайпара продукцин ерригача реализацин е а, ну даьхьа 12 миллион сомаь хьажа ер 1960 шера, дин шера плаш 1969 шера 20 ноябрь къаЗтахьаьлаьхьен пятилетин тІехьажара шера бІаьрга 1970 шерал 22 апрель хьалха тІехьаккъалехьен, кхочушъе.

Цу заводера бергаша боллюнен тІулаккерашна кІезигаша кагон хьажара дезаш тІехьажара

В. И. Ленин ишь бІаь шу дуаче денна сиІеннца пакъбаҳара тІаийла социалистически лемдарш ҳоҳачиларга коллективни сарпатІенхан, духха балхан дьл профсоюза грушпевой комитето, партийна организацина, предприятей, цехий хуглашешь цхьана. Ма бІаьан холдар ише бетта тІаьхьа тІелаьнна кхоалъэь «Малгобекнефть» НПУ дуккагІорчу коллективана.

«Малгобекнефть» мехкахьта промыслови управление грушпови комитере 19 шеттера цесхови профкомитет я, Хіара комитете чІогІа я ях болх бен я социальни страхование, производственно-массови балха, культурно - массови балха, кны йоаь комиссеш. Цаpeл соагІа хІара участкан бригадех профактивнаш я тха. Пар дакъа ца лоаьлан цхьаьна производственни а я бита а лелаш кхолларан, участкашна. Профгруппий бохь дикагІа дІабоа нагахьа санна цар пезий е участкай шатерашна айҳа бувзм хоттабеш цхьаь. Профгруппаша айҳа бувзм а хоттабеш дакъа къастарна тешаман цхьаьнгарех я шатерах: М. В. Горий, Х. Г. Назаров, В. В. Шмелев, Я. Л. Вычков, С. Тобоев, В. Маиков. А. Третубов шерте латта мехкахьта хоьга бригадашна шатерах И. В. Шашова шуталлу бувзу дегтарей бригаден.

Цхьаьна йохкор ца профсоюзна грушпевой комитете профактив профсоюзни бохьах хІоттадора я. Профгрупний отчеташ хоржамаш цхьаьнгахь тІехьарІа семинарех занятеш хиннад. Цига ер шу долладеча тІене шай аттанеш лаьхьай профактива 300 бохьаьнга.

Предприятей профкомитетей болхий оьшу айз-шта йохкайтара профсоюза грушпевой комитета кастдаста лазуьгІ ишта пеха профсоюзни организацина деча балхех хаьна хоманаха. Парех ма ду шай бохь хаьаьча бовраш

ДРВ. ХАНОЙ. Электросварщица Нгуен Тхи Хоа—кьаьлбаьнан удостоверенин Ломг Бинх ша мехка вагара депутатгашна тІехІ шалашторехь дуьхьа хьажу цІе я из. Цівча ши тІа тІелаьа тоьшалла тІаьх дІасаьхь 1500 метр дІа.

И. Собленко сурт.
ТАСС фотохроникаш.

ПРОФСОЮЗНИ ОРГАНИЗАЦЕЙ БАЛХА—ДУККАГІА ТЕРКО

тІа лелабеш, хІаьта вон ма бохь шаийтІехьаьнкъа. Ишта гучакхех пар бохь ше шаийтІехьаьнкъа пеха коллектива хьалхавен хьалхарчу шерашкахь лаьтта керттера шекхарш, бохь ncaла лелара балъянан. Иийлу ахоачамбошарш Іалаьхара хьалха йоьа мероприятеи белгалбоаь. Іаҳъе ма аллара профсоюза грушпевой комитет хьалха уьк нийра трансторни комитера, ОРС-а, П-на мехкахьта промысла. электромеханически пеха, кІоаьга бурув латтача контрера профсоюзни организацеей баздаза. Ишта ша комитет хьажай В. И. Ленин ши йІаь шу дуача денна сиІеннца пакъбаҳара тІаийла социалистически лемдарш ишта ахоачамбу, коммунистически къаьлдина шиеннна ишта бохь бу ишта ахь ц1.

Цхьаьна лоарІаме ца профсоюзни митингера е цехови комитетна шоай профактивна практически ишкъастаз а деш балхан дир. Ма бохь дика пІешІехьаьнкъаь ахь мехкахьта промыслови комитеташ. Шоай профактива мехкъастедаш цар тайхьаьнкъар бригадаеча. участкаша, гІитторехь-ширш пайтъара хьажара конкурс. Цуа тІехьаьга орнгача профактива дакъа а лоаьлан мехкахьта промыслай производственни планаш

КХОАНА—ДУНЕН ХАЛКЪАШТА

ЮКЪЕРА БЕРАШ ЛОРАДАРА ДИ

САКЪЕРДАМЕ ДАХ БЕРАШ

Моллагіча производствие боих бечи кхаллаза балха оьсарлен лаьттагІа хилийтара бохкачча лаьрхІама да уж балха белча лаьтта кар беранашка дика йІаьрг кхоабан хилар. Из гІуллакх лаьттІа ІаьшпІехьадаьккха лелхар Веданачча берий бешш. ІШоай беран ю бешш ІаІамечча юолиой сайта та хила безаш. Хов парна цІаргІа санна бера моь эпаи ухлаза долиа.

Цкена, лостан бозаш, сецаргІа- та я берий бешч. Шин грулдама декъазенечча берашна хама воспитателан худ.

Денна-денна шоша чакхъаьжа лерхІама мероприятей кхан оттаи берий юолюшна дагабуьл воспитателли. Юолашта дечи бакъахь хетар юкъелху ю плана. Ю гІуллакх тешкъосташ ду берий бешш лаІаболабо хиетама болх цІаргІа лаьхе бахьа.

Тайп-тайпара занятеи ю бешш берашна. Уьллаи хов марша сакъердаме фальгаш, уьллаи Іомалу уж сурташ лаькка. Власитлинах тайп-тайпара ловоргаш де, минута хх. кІ.

Белгалдаккха дезаш уьзаза берий терка еш алхха воспитателан хинна ца Іелла. Берий агарта бохкачгІа бога зоттаргІий ба Веденка № 8 йолчу школа-интерната дешархоь. Шоай деношкаь муьлхаЙоза ца дуьхьагІчу хьаьжа берий бешш лаІаттар ловоргаш де, минута хх. кІ.

Лайпцигера воспитательница Инга Шуберте гІуллакх дохк йолчу Іаьо. Іелла а берий бешш а дІанийсбай дуьхьа ца йовзийеш мерза хила а ю чура шийлачу здоно чу.

АДН—ТАСС сурт.

Ираз долда ахлар. В. ДЗИСЯКА фотоТоп.

Уж йескурсенка кхуьл, царна лаьрхІа тайп-тайпара г.-стекаш, альбомаш кайнаш.

Дуьхьа ца йоаннан шоай школе аІа а дитта сакъердаше конкурс тІулдар шефскеи берашна. Хала кийч а лаь совсІата дезаш «Дика хийла мамаш» яхь альбом. Цун совсІа берашна шолинга суртанна а гуллалгІа марка шиъна В. И. Ленина назарах лаьхьа цун альбомна фотостенди кийтъаьй.

Из керрига а шиъта дика шаьхьтІехьоал берий бешш заведующе Арсанукаева Маьпашас, воспитателлаш Сулиева Раьшхата, Любаза Новрасов шоай декъаран лиъна ихочачандешь.

А. МАГОМАДОВА,
Ведначча берий библиотека йолчу библиотекарь.

ДИЗЗАЛЦА ДАА ХІАМА ДОАЦА БЕРАШ

ПАРИЖ. (АПН соб. корр.). Долла хІама кІаьнгІолла кадез хулг а довцаш Немура яхча городан (департамент Сен-э-Марн) жандармерче утрамбовать дезаш тача письмогара. Лаболадеслар- сов акха детар Лельеер яхаь тайпан цІи а болаш долчу марен сесагаи хІаммга дан бер дийнад хьаьж ду тІа дуьйцур. Кхи во бе аьнна хетаилуш леъвл а бацар. Цкекке кІаьд ца луш къаьсттан вер дазала ца. СалолІача сакьгІаьнгІ шиъ сомий бешш къаьсттар. Сонсий гІаьнаьте ГІулкех дора. Пхи бер дар ду дезаьл. Доккхаллар ду хаьа бохь бешш дар. ХІоьта ойлаш школо дешу ухар. Цу хаьна, цІаьхьа, къаьсттан дуккхасеш болчу ду дезалоь ду тайпара хІвар яралодеш.

ХІоьта а жандармере писъмо кхаьлта Лельеер мерзен сесагаи дІахаІта лаьрхІар.

— Хьаьа йздаьл, оаш керде хьажинне цкн бер дийнад, аьлна, — аьлар жандарма Изетте Лельеерга. Из рауза йолашши отІаьхьен гІортторгІа вина хетеш хиннадар жандарм, цкъаьккъа, кхаьзата кхы тІера шуна ца дайра из елан ткерсенан хьар.

Боьхьонне шо ша доаттІара долдеъш вид волавелІар. Къаьсттина ца тугаи цхьа ха яьккхачу тІехьаьгІа марен сесагон мукІаной дар, керда хьажинна цкн бер дан дийнадан — верхІ де аьлча. МалагІча бохьалагІа дала Іа из ауламе, яьккх шийта доаца хаттара Лельеер Изетте мом-деше.

— Уж дерригаь. а кхаьта ахов белгуздар соса?

Бакъдуь, из Франце пхеттаьлг мара ю хуьлш хІама дан, — дІаб-воалий шоай берех дувалар. ХІоьта цІанаш лоаш а моай. Берам а доалу торо ца хилар, кхайбалар бахьан долаш.

Къаьхьйга дьяьктачоч белгза дезалг сатуьг чуьнхьерча моьках берашта дан хІама телача школашка. Цьхьабакъдо, из проблема кхоьссаро гаттара Мезнига пожьоьстан ду школа. Уьяьхіенсйна медицински техникийн Къаьмен институтерча доктора Пьянкье бакъо лоаклелло хьаьнекъар, дерригаь ший школа а Іаьнгіо Мезнига дІайІа 3 миллион берах 3 миллионаьга биъзаьлга бан кхаьа кхоачан ца кхиар.

Цхьа, чкъьерий, фуаш, сом, бамиадарш санна йоаь продукташ магазаьш мара юкъеъоьхан школашна столовой рационе. 400 сорт'го тайпара кхаьа хьаьо яхьи доккхаа деш болча мехка маьвг дуккхача шоай берашта хиларе баргбоалуьча болзоне сайдотаи дьяьта хиларе. ваьчи ше полаьч. Доктора Пеннйос тоххи бракоа дуьхьа сини бомбадаирашн Іаьрх сагото тІаккъьа болчу Лотэ-Гаронн Жирондан яхана департаментанка оьй берий столовешка пиггаьлъе мара хуьлш бан. («Минут» яхаь журнало деи чеппалгІа, ракьяте церий карезни яхана берий лаьрий дуьхьара денношкаьл ло лоаш Франце). Аьлин Франце мамаштошка Іоалла волаш хІама, дуьхьагІ а йолгІачу йиш а йоккхачу латтара - верхий, Іажий, кхорий бІорчаь гуьвааш. Уж кхаьаь тІа йІаккхьбо ше цкн дешта ду уж дІаьсна цкн да хорабаьгІанаьр. Цуьз дикагІа лаьар, оьшна хеталу, пиггаьлъе мара сом бІаргІа ца гуш берам долчу дезалда ун йІабелчий? Ун, муьлхагІа, бала йиш болаш хиннабо, хІама ваьча, сон эпаран тІаккъа кІы а кІеспгІагІа а хургбар, куьйгаь цар дай кІаьнк а хургбар.

Ю. БОЧКАРЕВ.

П. СКОРОДУМОВА,
Ноьч-ГІалгІай прогьюшно министра заместитель.

ТАХАНИ КХОАНЕИ ХУРГДА

21 МАЙ

С. М. Кирова цІергІара культура салолеи парк. 17 сахьаьт 30 минути яьчча Зеленн театре Ноьч-ГІалгІай хоровой обществан №№3—4 йолчу берий музыкальни школай творчески отчет. 19 сахьат дьяьча гордад школашне дийша йистехьаьнарий республикански музыкальни учащнеи студентаи ца нІашетІкхетара сайре. 17 сахьат 30 минути яьчча кинолекторе ленинскн дешарш. «В. И. Ленин — бьяьчен советски пи- чатьяьлхен КПСС-ан къаьлъяьрч» яхь лекци. 20 сахьат дьяьча «Ильича соратникаш» яхь кинофестиваль.

В. И. Ленина цІергІара культура Дворец. 19 сахьат дьяьча Зелени театре Дунен халкъашта юкъерча берий Деша хетаьл сайре. Цел тІехьаьгІа тематически кинофильмаш хьокхарга.

«Красный молот» заводан культура Цlа. 17 сахьат дьяьча Дунен халкъашта юкъерча берий Деша хетаьл «Осенин».

И. К. Крупскан цІергІара культура Дворец. 19 сахьат дьяьча «Іалам дорадарен» яхь бахьча моттихий гигиена хьаьжкехьара ницьдола дешашн» яхь лекци.

С. М. Кирова цІергІара культура Дворец. 14 сахьат дьяьча Советски писателя Леонов Леонида 70 шу дуьзарга хетаьл беседа.

Пролетарн цІергІара культура Цlа. 16 сахьат дьяьча № 3 болчу берий музыкальни школа отчетан концерт. 18 сахьати 30 минути яьчча «Дучен карта хьаьжкашка» яхь дуьнен халкъашта юкъерча обзор. 20 сахьат дьяьча хагаргой салолеи сайре.

1 ИЮНЬ

С. М. Кирова цІергІара культурин салолеи парк. «Іаьхь долаш

Механикай хІлхар. ХІлхар йе- раш Нежай-Юрта спецмитерната дешархоь. Цар биІтъбо кхаьпкарча бохьалоша шоай хьокхаргІйна программа.

В. Дзисяка сурт.

ХЬАТІАЬТТАЙ БЕХКТОХХАМЕ ХА

Пистедьяьккар лаьрхІа бина йолаш да дешара шу. Бйарчача цера бьяча балха тІехьхьара итоган ем ба Ноьч-ГІалгІайчен ергІачча школай хьекархойн лаьрхойн.

Уьх бетта 12-тІча дийнахь дечу 19-ча яьи кхаччалца республикн школай 1—9-ча классанкара дешархоша цера шоашн Іоналлар хьокхаьнкан контрольни балхаш яхкар — экхьаьнкарча классанна дешь балйачар ерсий мотталн ницьматикаьн, лаьхьер- та классанкарчу ду яьи предметаш цул совсІа физикаьн хи- мехи. Республика просвещенне министерства къаьстаьлер контрольни балхашта лаьрхІа йолаш текстаьн.

Ала дели дІайІачча дешара цера- рала кийчачча уьх цера хий школашкарча дешархой эпаьен хуьнга кІаьргІа бога. Масала. Надтеречни районе дешархоша контрольни балхаш хиден геттара дика эпаьен гойтар. Ахмел- дихкагІа баранна яьккх тІехьаьнен епеташ яьлар. Дика хьокхаьнан гойтар Ведана, Ачхой-Мартана, Сунженски, Наурски районе дуьхьагІйолча школай дешархоша.

Шалья районе Автуринан № 2 йолча экъерча шиъна хьокхаьнкар- на классанка бохх бен волча Мадиева деношкй теоманан лаьхьа. Вйалла а эрсий мотт хоьш лаьцар цена дозаллан цун (хьокхаьнгІа) классера бетар, хІаьта Іаьна ма- шара шу чакхдаьлча хьа итогана хьокхаьнгІа шера хьийта хьа- жена ца-дайнаьга. Дишен тІехьи- кен эпаьен йолча хьокхаьнгІа шу классерча тІаьраш.

Хіаьа йоаь йіа аьхкаьрга ма- никкалаша салолаш хургба дуьхьагІбона дешархой. Цьхьабакъдо, тух шера шиъна дийша Янтебоан- лаьйн барзІІаьгІа хІаьсте дешаш хиннарйи ютара бехктохкамегІа йоаь ца а ІаІаьхьаръер. Пайчаьхьал- кен экзаменаш ІаІаьа сецна ба ун. Барзіаьгіча классанкарча дешархой цун экзамен ІаІаьа ма- хІаьта кІгІалгІа хІаьс Янтебоан- кхан барий — барзІ экзамен.

Кіезига яьх ІаІ цар уж ІаІ- лун хьега дезар. ІШьаьхьа а да- ца лоаден керлаьккха дела шоашта ютара хьехархоша денвер. Цуьнгга экзаменаш ІаІ- луча юкъаІа ІаІаьа дела решкн а оттаьл из тоаха ца он бохх бе беза деанаьгга.

Цу бехктохкамеча гІуллакх ютара хила йиш ю дешархой дай-новкаьл а. Цар экзаменаш ки- гаІа ІаІургбелан экзамен дела пенсьоста ло лаьхьа.

Дешархой ІаІаьаьгІо ютара хьаьгІа йолл ца йолга а хоьш цар дешара пожьа хургдоа хьокхаьнка а хІама ца йогаргІан. ШагІа йеча балех ду юкъаІга нукъаьбка беза. Къаьстта дикагІа хьаьа бен цу гІуллакхъа потта- ца бахарин. Тіакка цара пожьота хьаьхьана лаьтта дехкаран дика кхоачанне яІаттІехьаргІан ле- шархой.

П. СКОРОДУМОВА,
Ноьч-ГІалгІай прогьюшно министра заместитель.

СПОРТ

ДОШО МЕДАЛЬ— КОТБАЬННАРАШТА

Бохьно къаь кхаьчар уьх де- вошка Н. К. Крупскан цІергІйна культура ЦІагІта яІаьхьчаьлча физкультурникий коллекти- ва. Физически культурен спорти деГІаьлларга втогІан ййр «Локомотив» общества Централь- ни Совето. Физически культура коллективанта кхъе дикагІа йолча коллектив хьаьр болгдаргаи доьзи Грознерча машиннаиъьалой культура Цlен коллективанта.

Іаьлъьмаьте сакъердаьеи дика- жоченни ду хьаьр волгобаьех йолча хьаьаи. Гроозе дукха ха йоаццаи ВІашаГІехьай спорта кердача тай- пах йола командаи.

Уж вІашаГІехьай Гроозенски химическн комбинате, Централ- ни автомотоклубе, «Искра» яхча заводской спортивни клубе. Хіаьа тІехьаьга кийчо еш ба спортсменаш. Цун тІехьаьга Калмыцки АССР спортчаьи къа- таша хьаьа тІорІба ун. Хьаьа Гроозе мотобоза хьаьхьара ницьи кхиа бетта дІабоалларгІа.

О. НИКОЛАЕВ.

ХАОТТАМ

Тахан республике Гроозен Гро- зенски хІеше - дукха кхоьллаелла а йолаш, болчин а йоаццан ца хьаь тарлу. Малхбоалехьара гІалхьчча бохарше шух хьехкарга. Фетара тем пературе, республике гІолаьа 23 — 28, Гроозе 25 — 27 градус бІоьнкаь болиш хила ист. ДІехьо- ча шиъ денни шин буса кхъ-кхъе кхуьнгІуьн шорхаи хургба, кхьи- найболча шеттигаьчча дукха дожа- ларгда, лоаддача болчин хургбан, лаьтта, лостанан хуьнан, шух хьехкаргба. Фетара температура ОйІаьлъа 9—14, денонна 22— 27 градус бІоьнкаь болиш хила ист.

Метеостанци.

РЕДАКЦе АДРЕС: г. Грозный, Ленина улица, 17 (5-тІа этаж). Телефоны: редактора — 3-44-00; редактора зам.—3-09-11; секретоьрин-референта—3-34-36; партгруппа хьакхаро, производственни отделий—3-42-30; юрта боаьзнеи письмоьй отделий—3-42-98.

АДРЕС РЕДАКЦИИ: г. Грозный, ул. Ленина, 17 (5-й этаж). Телефоны: редактора—3-44-00; зам. редактора—3-39-11; ответственного секретаря — 3-34-36; отделов партийной жизни, культуры, производственности — 3-42-30; отделов сельского хозяйства и писем — 3-42-98.

«Грозненский рабочий» издательства типографии. Розничные тиражи. 7/64.

Л. М. ЛЕОНОВ

— бер тахан 70 шу дуьз

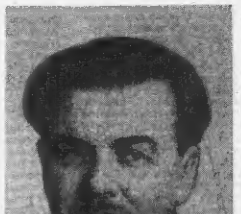

Совейски литературе дегІаьрча цхьана хьа а хилла дІаІатъяь талант йолча советски писателен, Леонид Максимовичан Леонов. Леонов — прозаик, драматург, публицист — кхиннаш воь общество чІоагІа дегІаьр, ю хийла халонаш, цунна карагІйна хІаманаш, из кхоьнгІа хьедар, шиъдалинарах, та цо лоттийр кхоьсан яьа а тьяьжан оттаьл шоай тайпара, цун пахара бокъонна йоаь дош лето- шись к.

Писатела творческо бакъо а дика грамматикан пафос болаш а политически лостан болаш а ю. «Барсук» яхча цун романо хьалхьа кхаьа эпаьен- ни къаьстта ресадонно- ни хьоьсанна драматурги- чески эпизодаи. «Сотъ» яхар социальни хьалъа- ерах оьзъьлча этгара тьяьлхарча производствен цаІ а. Социальни хьалъа- ош бокъонча нийса психо- логеи мировоззренин вІашаГІехьаьлара революце- ца социальхьалъча сага творчески иккаи айдала- ра хетаьл а «Скутарев- ский», «Оседина» болча книъ ха романаш.

Леонов этара дохкаьгІа долча романан — «Русский лес» яхаьи са- гІа цхьаьнакхетара тІетІар эпаьенни сибат ше иккха ахетаьу дуьнаьи долчу художникна дог тІаьраь ше ницкеъ иккаьга кхера ха- лонаш. Леонова дарованне кортера бен- галоаьи: уйла чІоагІта тІаьлийй- тар, турганий интеллектуальность социальнаьи философски, обобще- ней морали, психологически аккьин- на ницьалар, форма кхаьа ле- ларца, мотт Іалъьмаьте бІаьсий ки- дарца поэтикайтар.

Леонова творчески къаьстта дахьа да драматурги. Цун литера- турни тІуьнйхьашка йоккха моттиг дІаІолаш публицистика. Шеррд цІи хенай хьаьсара Іелаш хьуьнат дешан лорадекни дехкаргба тІехьаьгІан хІама кхаьа кхаьчаш. Писате- ло бена бокъонча общественни бьяьа да формйех цаГ а хІаьта а ІаІаттар эрсий хьуьт кхаьа кхаьаьи Леонова кхаьа - кхаьа кепайбазан тІа деи дола йоазоьи. Леонова творчест- во — советски литература дош- кхаьа.

КХАШКА КЪАХЬЕГАЧАРНА

Шоай Беррига шиъ тІабахІта хІаннка балхаш деи ба юртойолах- ка къаьлъеганхой. Бйьсти яьлча лела цар гІуллакх оарцаГІаьннаГ тха Шелковской районан культура Цlен агитбригада.

Цкеккаьтте уйла тІаьнйбен кийчъо пар болкьошта лаьрхІа йоаь шоай ІІІара мероприятен. Терлаьгу къаьлъеганхойте дуьхьа- гІа дезар. Къаьстта ракьа хул къаьлъеганхой концертни бригада- ка. Масала, концерт а оттаьл моаи дІаболлаш самодеятельни артисташа боалгІешаьра залиган хьаьа, пионерий ила бокъган карта хоаьгІа латтара уйлаьра кийчъий хул концертни програм- ма.

Белгалде дела, агитбригада къаьнкаьлъа ша-ъьа йедаи шкъа кушш КПСС райконера оттаьлча лестер ведаи хІара. Дуьнен халкъашта юкъерча халкъаь, ков мотка керлаьдаеч дуьи лестора- ца, районе юрбоалехьа хьаьда латтарех дуьхьаи беседаш ю, цар балха опыт къаьлъяьлг.

Районни центрера ши бІаь кило- метр гаьнна йолча Божигн ялхча моттиг ма лелаьдеи болча ала хІлар дуьхьа ца йоаццаи агит- бригада. Агитбригада дІа ва кхьаьчь а лоаллаьдера ферошн- кера а берера ма лелаьдеи гуь- бедар. Халкъаь дуьнен халкъаь- та юкъерча халкъа деи- кера а йийша тІаккха самодеятельни концерт оттаьлар агитбригада членаша. Керда журналаши газеташи дІаьлйитъаьлар царна библиотека боаллоьи. Из тІара самодеяние статьаш йийша агитбригада тІа- ъьаша. Массеки ферше а ларъяьна ху- дожественни кинофильмаш хьекъар хиноустановка боаллоьи.

Ишта шоша цига хиннача кхаь дийнахь ма лелаьдеи самуь- кьадоаккхаи мероприятеи тІакхъ- ьаьлар агитбригадица бахачара. ЧІогІа ракьа лаьар къаьлъеганхой поаьтта дагча гІуллакха. Бала къаьлъяьлъ кхаьа кхаьаьи ма- лелаьдеи. Цу тайпара-хьа гІуллакх ду агитбригада чІогІа хиччалъа а тІаьнйбен. Шоай къаьлъ- ца ГІулкех дерзаи а дезаи а ма- ца агитбригадица Іаьхьа ду- кхъьа дара къаьлъеъьа поаьтта хьехкаьнка дагча дехкаьаьи хІоаттаьлар хьа ІІІаттІелъаьлъ- ъаьр.

Ала дела агитбригада юкъебо- ГІаьрни тайп-тайпара профессеи йолл яьх болга. Царна ютъе ба Шелковской берий бешш воспита- тельница Е. Крылевская, ВЛКСМ райкома секретарь В. Шатова, рабочанна болбоьнаь Т. Потапо- райнарера берий библиотека завед- дуькан И. Киреинова, къаьйдан. Къаьстта ...ькха безаб...кхь къаьлъеганхойта самодеятельни артисташ Даудов Алхазан, Аб- дуГІаьзов Хьамид, Губаева Зульпа, Денисултанов Салади, къаьйдан.

Хіаьа В. И. Ленин яьх 106 шу дизза маьхьаллаи, керда концертни программаи кхиъьаь ба агитбригадица самодеятель- ни.

И. ДАДАЛАЕВ,
Шелковской районни культура Цlен инструктор.

Редактор М. К. ЛЬЯНОВ.

ЛадувгІа, хьажа

РАДИО
I ний

7.30 — «Грозненский рабочий» газета обзор. 7.40 — Передачий программа. 8.30 — Керда новаш (ирсий мотталг). 8.40 — Керда новаш (ирсий мотталг). 8.55 — Керда новаш (ГІалгІай мотталг). 9.00 — Москва. 15.15 — «Вождична сага бера хан ала Умарова Дуьнеза» (ноьчий мотталг). 15.30 — «Къаьсттан чІогІа». (Ирсий мотталг). 15.45 — Концерт. 16.30 — Водевиль «Сальные чувства». (Ирсий мотталг). 17.30 — Грозненски музыкальни «Гроозе» (ноьчий мотталг). 18.30 — «Новейшестаи цун йоаь- ца» (ноьчий мотталг). 18.50 — Москва. 19.30 — Дерриге а йолалуш мара дела» яха радиопьеса. 20.45 — Москва.

ТЕЛЕВИДЕНИ
II ний

12.15 — Передачий программа. 12.16 — Малхалкхаьнкен телестудера передача. 12.45 «Эфирни» — Волгоградера (Ноьчий мотталг). 14.05 — Документальни фильм. 15.00 — «Лемешин вахтан». Концертерча (ноьчий мотталг). 15.10 — Школьни гІу- ллакх (ГІалгІа мотталг). 15.20 — Берашта. «Пачтальона» (ноьчий мотталг). 15.40 — «Ветер дуьхьа» (ноьчий мотталг дожех). 15.55 — Кино- програма. 17.05 — Къинтоьхий хІинка хІаттаргба. 18.25 — 0—3 дадуьгІаи к. 18.45 — Му- зыкальни пиъси. 19.30 — Психологи- чески триллер. «Бен къаьстан» Бокон. Шоь- ларна книжка. (ГІалгІай мотталг, ирсий мотталг дожа). 20.30 — Россенски Федера- цирни Украински литературни искусствен декада. «Іа огненн». Киевера передача. 20.30 — Комитетическе болгдоь ер- ган. 21.00 — «Сага пиъиика тамашийна ма- ца» спектакльаш. 22.05 — Передачий про- грамин. 21.05 — «Хьаьжа ба къаьлъ- ца» фильм. 23.00 — «Хьаьжа ба къаьлъ- ца» фильм. 23.05 — Дешархоша. Тех- ническа Іаьнга йолаш хьаьжкеча дика ирсий культура кегІйра оьзъьлар» яха фильм (ноьчий мотталг дожех). 15.40 — Сикьер- ца дуьне 16.05 — «Х». Информацинни программа. 16.30 — Ноьч-ГІалгІайче хьа- ьжкеча мотталг кхиъьа къаьлъеча лоаьлера дозалор. 17.30 — Советски кино 20 шу дизарга. Классически произведе- ний экранера тІехьаьгІа. «Хьехкоь йоа фильм-концерт. 18.55 — Передачий про- мотталг дожа). 19.30 — Россенски Федера- цирни, 19.00 — «Ветер странн» дезе ах. 20.30 — «Вопрос ин». Дуне- нан халкъашта юкъера программа. 21.15— «Ужасенна». Матерн. 22.30 — Ма- ца спектакльаш. 23.55 — Передачий про- грамин. 21.05 — «Хьаьжа ба къаьлъ- ца» фильм. 23.05 — Дешархоша. Тех- ническа Іаьнга йолаш хьаьжкеча дика ирсий культура кегІйра оьзъьлар» яха фильм (ноьчий мотталг дожех). 15.40 — Сикьер- ца дуьне 16.05 — «Х». Информацинни программа. 16.30 — Ноьч-ГІалгІайче хьа- ьжкеча мотталг кхиъьа къаьлъеча лоаьлера дозалор. 17.30 — Советски кино

СФ05138. Заказ № 2477.